

PARCELA 03

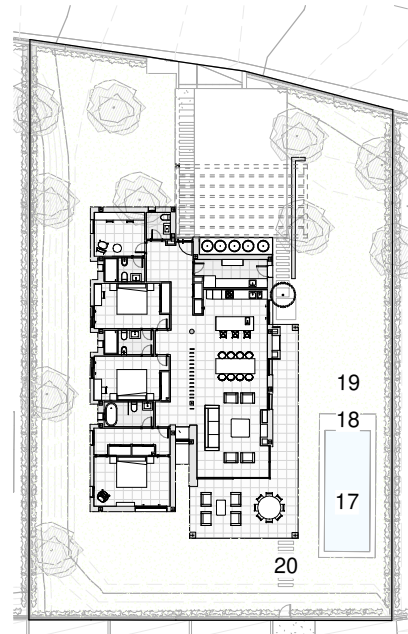

<b>SUPERFICIE TOTAL PARCELA:</b>		873,22
<b>SUPERFICIE ÚTIL CERRADA</b>		
01	SALÓN-COMEDOR	45,45
02	COCINA	12,77
03	LAVANDERÍA	8,68
04	VESTÍBULO DE ENTRADA	8,09
05	DISTRIBUIDOR	17,69
06	DORMITORIO 1	16,56
07	VESTIDOR	8,78
08	DORMITORIO 2	14,47
09	DORMITORIO 3	14,87
10	ESTUDIO	9,69
11	BAÑO 1	5,40
12	BAÑO 2	5,30
13	BAÑO 3	4,28
14	ASEO	2,79
SUPERFICIE ÚTIL TOTAL CERRADA		174,82
<b>SUPERFICIE ÚTIL ABIERTA</b>		
15	PORCHE	45,58
SUPERFICIE ÚTIL TOTAL ABIERTA		45,58
<b>SUPERFICIE CONSTRUIDA CERRADA:</b>		206,8
<b>SUPERFICIE CONSTRUIDA ABIERTA:</b>		45,46
<b>SUPERFICIE CONSTRUIDA TOTAL:</b>		252,26
<b>SUPERFICIE ESPACIOS EXTERIORES PRIVATIVOS</b>		
16	PÉRGOLA DE ACCESO	36,40
17	PISCINA	24,00
18	PLAYA PISCINA	12,12
19	ZONA VERDE	519,91
20	ZONA EXTERIOR PAVIMENTADA	28,53
SUPERFICIE TOTAL EXTERIORES PRIVATIVOS		620,96

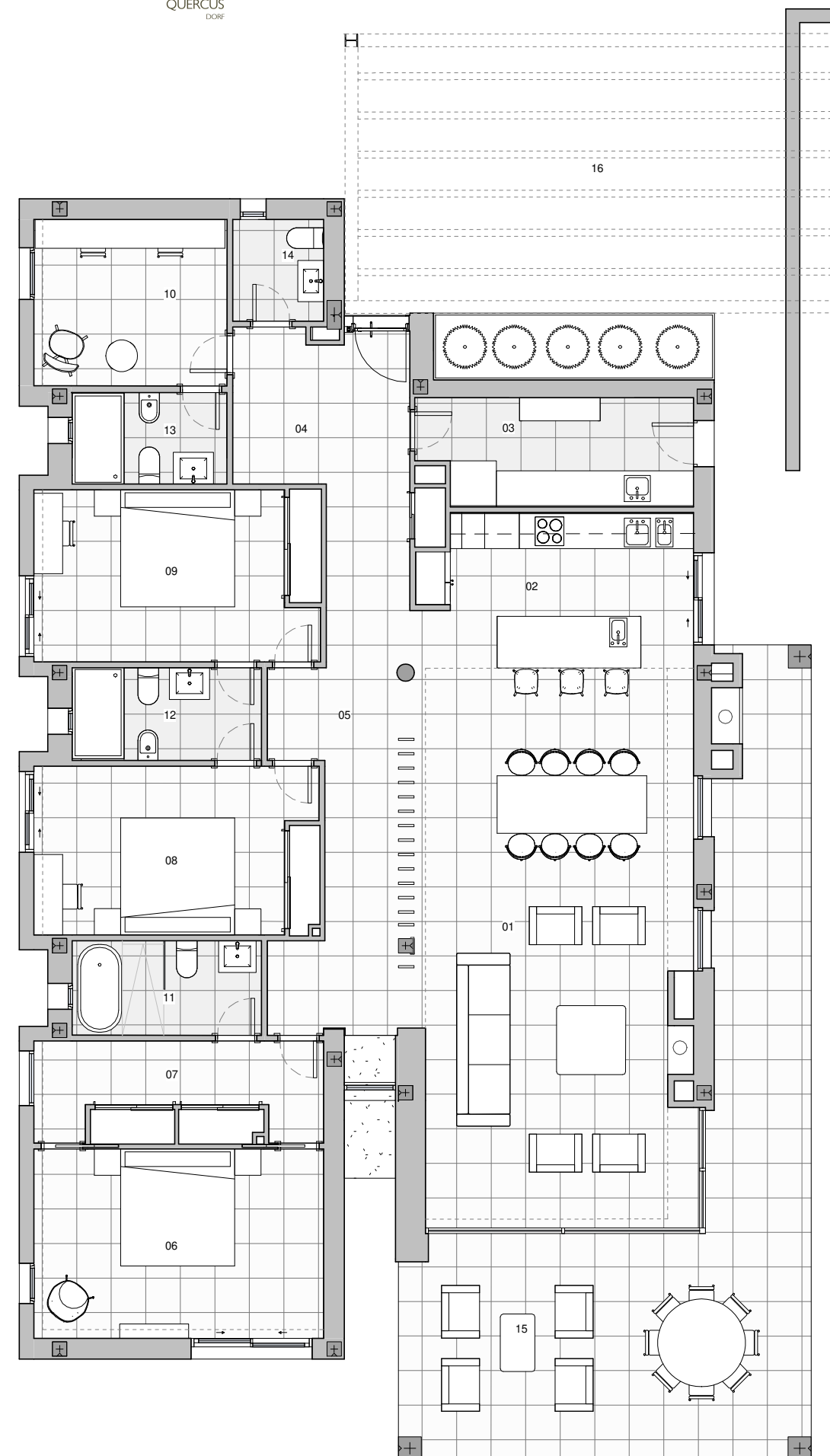
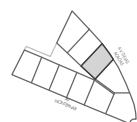

ESTA DOCUMENTACIÓN GRÁFICA ES UNA RECREACIÓN DE LA VIVIENDA QUE LA REFLEJA FIELMENTE EN CUANTO A SU CONTINENTE. EL EQUIPAMIENTO DE TODAS LAS ESTANCIAS DE LA VIVIENDA SERÁ EL QUE CONSTA EN LA MEMORIA DE CALIDADES O EL QUE ALTERNATIVAMENTE ELIJA EL CLIENTE DE ENTRE LOS QUE SE OFERTAN, PREVIA ACEPTACIÓN DE PRESUPUESTO POR CLIENTE, PARA LA PERSONALIZACIÓN Y ELECCIÓN DE MATERIALES DE LA VIVIENDA. LA PISCINA SERÁ OFERTADA COMO EXTRA DE LA VIVIENDA PREVIA ACEPTACIÓN DE PRESUPUESTO POR EL CLIENTE.